

CA

Programa de Mobilidade Profissional

Consultoria Carolina Artero
Identificação e Avaliação de Pessoas

→ www.carolinartero.com



Um programa de Mobilidade Profissional feito não apenas para preparar o executivo, mas para colocá-lo em movimento.

Trazemos a visão de quem contrata, a estratégia de quem prepara e o olhar de quem desenvolve.

Unimos experiência em Executive Search, Coaching e Mentoria em um processo que vai além da orientação. Atuamos de forma ativa e direcionada, pesquisando oportunidades e mapeando caminhos que o cliente não encontraria sozinho.

Identificamos possibilidades, aproximamos empresas e recrutadores, acionamos redes e utilizamos tecnologia e inteligência de mercado para construir trajetórias consistentes, como job hunters.

Transformamos análise em ação, fortalecendo a presença e a narrativa de cada cliente diante do mercado.

Fazemos com o cliente e por ele.

Essa é a essência do nosso trabalho, algo original e exclusivamente nosso.

Desenvolvimento de Pessoas

Motivações, competências, habilidades e estilo de liderança: o que move, o que limita e o que ainda não se revelou.

Escuta atenta e sensível ao dito e ao não dito, às contradições e nuances que revelam padrões de comportamento e possíveis formas de autossabotagem.

Olhar sobre a singularidade de cada executivo e sobre o contexto em que essa singularidade contribuirá para ambos os lados.

Aprofundamento intelectual e emocional que permite discernir entre o possível e o ideal, transformando reflexão em direção e bloqueio em fluxo e liberdade.

Programa de Mobilidade Profissional

- Metodologia estruturada e execução personalizada
- Plano, planejamento consistente e ação coordenada garantem ritmo, clareza e coerência a cada etapa do trabalho.

Nossa exclusividade proativamente: realizamos pelo cliente, não só com ele (job hunters).

Perspectiva Digital

Realizamos pesquisa profunda e contínua sobre organizações e oportunidades desconhecidas.

Mapeamos headhunters, recrutadores e decisores com base em critérios de alinhamento e cultura organizacional.

Utilizamos IA e ferramentas digitais para ampliar visibilidade e precisão nas conexões.

Atuamos sobre bancos de talentos e redes restritas, inclusive posições não publicadas, apresentando de forma estratégica e conduzindo contatos qualificados.

Relatórios quinzenais reúnem o que foi feito pelo cliente e próximos movimentos.

Conte conosco em cada uma das etapas do programa

Acompanhamento técnico e humano em todos os momentos da mobilidade profissional.



Identificar

Compreensão da trajetória, objetivos e motivações do executivo. Avaliação de competências, habilidades, desempenho e potencial, utilizando nosso conhecimento do mercado para identificar onde esse profissional poderá contribuir e conectá-lo a organizações aderentes à cultura organizacional.

01



Plano de Ação

Estratégias e prioridades definidas com clareza. Produção de materiais e mensagens consistentes, alinhadas ao propósito do cliente.

Avaliação de desempenho, prontidão e potencial de desenvolvimento.

02



Preparar

Construção prática da apresentação profissional e dos materiais-chave (CV, LinkedIn, pitch e mensagens de posicionamento). Desenvolvimento de habilidades pessoais e competências profissionais para embasar escolhas, análises e tomada de decisão.

03



Conectar

Ativação de networking, do cliente e da nossa equipe com executivos, headhunters e decisores. Pesquisa ativa de oportunidades visíveis e ocultas.

Se o cliente não conhece, nós conhecemos. E, se não conhecemos, encontramos quem conheça.

04



Desempenhar

Encorajamos o executivo a ultrapassar barreiras reais e imaginárias, reconhecendo nuances de autossabotagem e síndrome do impostor. Simulações de entrevistas e etapas do processo seletivo, fortalecendo preparo, consistência e presença. Aprofundamento de atitudes, sentimentos e ambiguidades.

05

Também oferecemos suporte individualizado em etapas específicas do programa, conforme a necessidade do executivo.

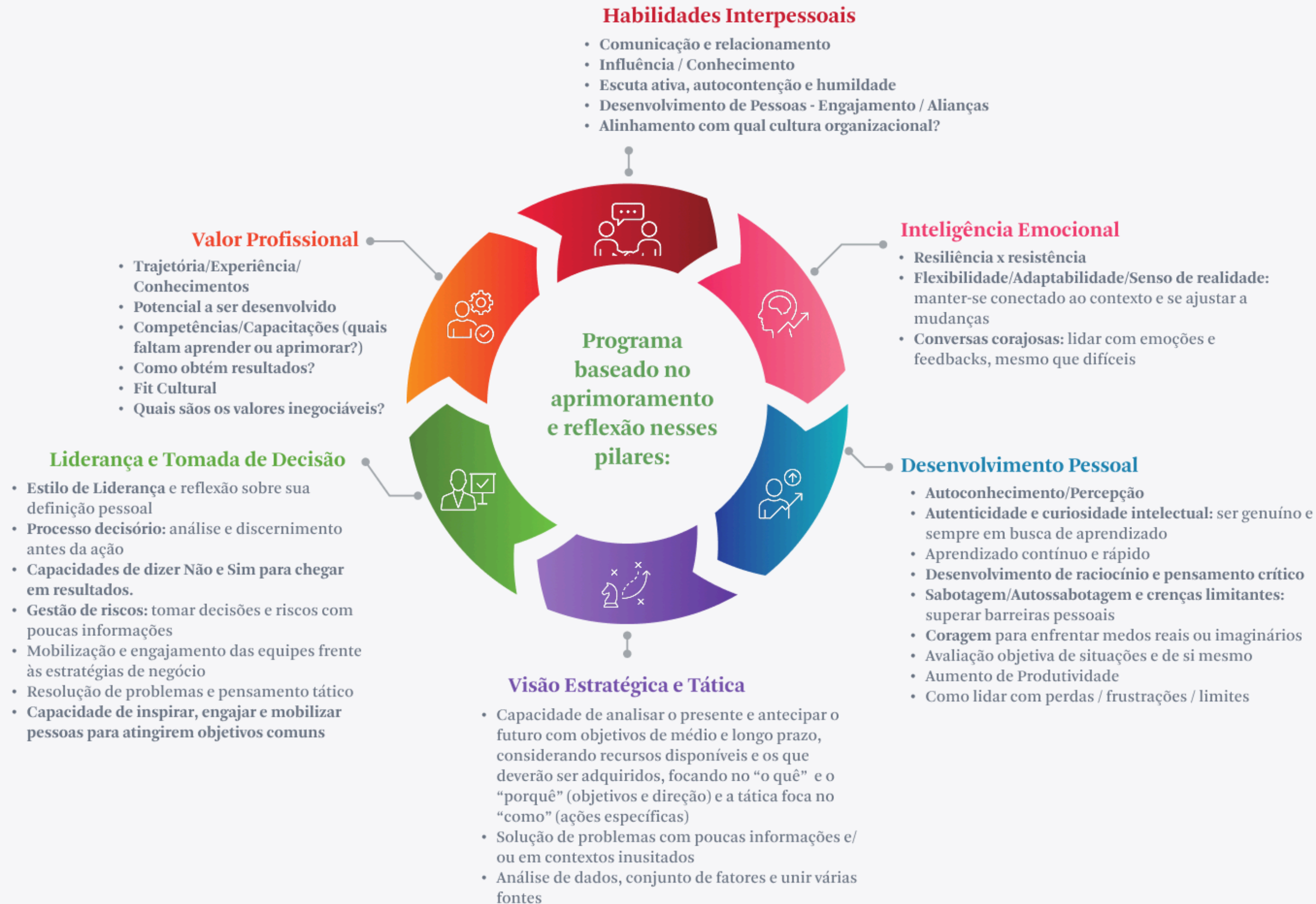



O que buscamos

Profissionais em transição ou reflexão de carreira: executivos experientes, com trajetória consolidada, que buscam reposicionamento, reorientação e significado profissional ou expansão de atuação.

Gerentes e diretores que atravessam mudanças organizacionais, redefinição de papéis ou desligamentos, e desejam avaliar novos caminhos de contribuição e desenvolvimento.



O que oferecemos

Acompanhamento individual com metodologia estruturada e execução personalizada, garantindo meios (documentados e apresentados ao cliente quinzenalmente), não resultados (entrevistas nem recolocação)

O que muda entre as modalidades é o tempo de duração, a cadência das sessões e a profundidade do trabalho conjunto.

4 meses com 8 sessões ou 9 meses com 18 sessões.



Entregáveis e diferenciais

01 Networking e Representação Ativa

- Ativação de rede consolidada ao longo de 37 anos, com headhunter, recrutadores e decisores.
- Apresentações proativas: enviamos e-mails e mensagens pelo LinkedIn em nome do cliente, com sua aprovação.
- Pesquisa ativa e busca de oportunidades visíveis e ocultas, utilizando bancos de talentos e plataformas estratégicas.
- Relatórios quinzenais com avanços, contatos realizados e próximos passos.

02 Posicionamento e Materiais Profissionais

- Reformulação estratégica de CV e perfil no LinkedIn, com apoio de especialista dedicada à plataforma.
- Definição de mensagens profissionais e estratégia de networking coerentes com o posicionamento desejado.
- Otimização da presença digital, com uso de inteligência artificial e palavras-chave para ampliar visibilidade e aderência ao mercado.
- Orientação na produção de banners e publicações no LinkedIn, com curadoria de temas e recomendações de melhores práticas.

03 Condução e Acompanhamento

- Sessões conduzidas por Carolina Artero e equipe, com 37 anos de experiência em Executive Search, Coaching e Mentoria, incluindo ampliação de conhecimentos, habilidades e atitudes.
- Escuta ativa, análise sensível e acompanhamento próximo, com foco em consistência e evolução profissional.
- Suporte sob demanda (WhatsApp, check-ins rápidos e preparações pontuais).
- Sessão bônus de adaptação dos primeiros 90 dias, em caso de recolocação, com planejamento e orientação para onboarding.

04 Desenvolvimento Contínuo e Networking Vivo

- Encontros online e presenciais entre clientes da consultoria, voltados à troca de experiências, aprendizado e atualização de mercado.
- Participação em eventos, com apoio da consultoria na busca e preparação.
- Acesso a conversas exclusivas com líderes e executivos de diferentes setores, para ampliar repertório e conexões relevantes.
- Aprendizado contínuo e fortalecimento de relacionamentos sólidos e duradouros ao longo da trajetória profissional.

05 Preparação para Entrevistas e Processos

- Simulações de entrevistas e feedbacks imediatos sobre narrativa, postura e consistência.
- Apoio em negociações e comunicação com decisores.
- Treinamento para situações críticas e entrevistas de alta complexidade.

06 Materiais e Ferramentas Complementares

- Acesso a guias, checklists, estudos, aulas e orientações práticas sobre LinkedIn, IA, gestão de carreira, Desenvolvimento Pessoal e Profissional.
- Sugestões personalizadas de leitura, cursos e conteúdos relevantes.



37 anos de experiência

17 anos em consultorias globais (Russell Reynolds, Ward Howell e Korn Ferry).

+ 20 anos como Fundadora da Consultoria Carolina Artero
Avaliação e Identificação de Pessoas

Coaching, Desenvolvimento de Liderança, Mentoria e Transição de Carreira

CONHEÇA CAROLINA ARTERO

Psicóloga | Mobilidade Profissional | Desenvolvimento de Liderança | Executive Search

Acurada percepção, olhar atento e prazer na escuta ativa (do dito e do não dito).

Transmite percepções e análises ao longo de todo o processo, unindo sensibilidade, discernimento e, principalmente, contribuições integradas das três soluções que envolvem a trajetória dos Líderes (Recrutamento e Seleção / Desenvolvimento e Liderança e Transição / Mobilidade Profissional)

- **444** contratações de líderes (entre CEOs, diretores e gerentes).
- **310** promovidos internamente em até dois anos.
- Atuação em **25** setores da economia, em todas as funções de liderança.
- Parcerias duradouras - mais de **15** placements para alguns clientes.

Nossos clientes



Convidamos o profissional a enxergar o que o move e o que o impede, traduzindo consciência em escolha e escolha em direção, para que seus caminhos sejam coerentes com quem é e com o que o mundo do trabalho pode acolher.



(11) 99242-6855



carolinartero@carolinartero.com



www.carolinartero.com



www.linkedin.com/in/carolinartero

Agende uma conversa

